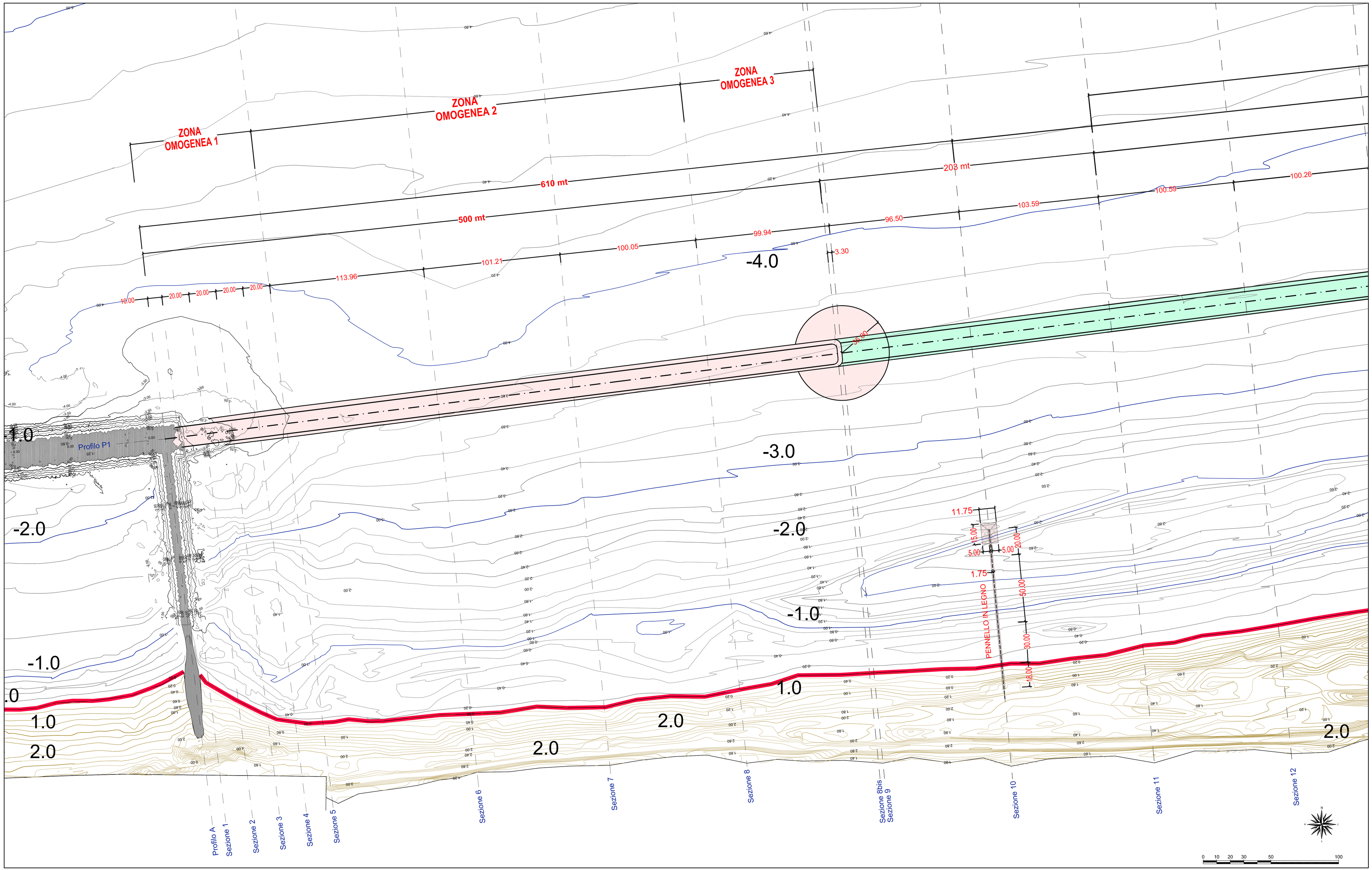

LEGENDA

- NUOVA SCOGLIERA SOFFOLTA
- BARRA IN SABBIA
- LINEA MEDIA MARE

COMUNE DI RAVENNA
AREA INFRASTRUTTURE CIVILI
SERVIZIO TUTELA AMBIENTE E TERRITORIO
UO GEOLOGICO

RINA
Sistema di Qualità certificato per: Progettazione, programmazione, affidamento, direzione lavori e collaudo di opere e delle manutenzioni gestione espropri.

Regione Emilia Romagna
Agenzia Regionale per la Sicurezza Territoriale e la Protezione Civile - Servizio Area Romagna

INTERVENTO: *LAVORI FINALIZZATI ALLA DIFESA, SALVAGUARDIA E FRUIBILITA' DELLA ZONA SUD DI LIDO DI DANTE - 1° Stralcio (CUP - C66J17000320007)*

FASE PROGETTUALE

DEFINITIVA - ESECUTIVA

Segretario Generale:	Assessore al LL.PP:	Sindaco:
Dott. PAOLO NERI	Sig. ROBERTO GIOVANNI FAGNANI	Sig. MICHELE DE PASCALE
Capo Servizio: Sig. GIANNI GREGORIO		Capo Area: Ing. MASSIMO CAMPRINI

RESPONSABILE UNICO DEL PROCEDIMENTO:	Ing. Massimo Camprini	Comune di Ravenna
PROGETTISTA COORDINATORE:	Dott. Sergio Nannini	Comune di Ravenna
PROGETTISTA:	Dott. Sergio Nannini	
PROGETTISTA:	Dott. Fabia Foschi	Regione Emilia Romagna
COORD. SICUREZZA PROGETTAZIONE:	Geom. Ennio Malavolta	
ELABORAZIONE GRAFICA:	Geom. Elisa Fortibuoni	Comune di Ravenna
	Sig.ra Franca Bertozzi	

IN COLLABORAZIONE:

ALMA MASTER STUDIORUM - UNIVERSITA' DI BOLOGNA
DIPARTIMENTO DI SCIENZE BIOLOGICHE GEOLOGICHE E AMBIENTALI (BiGeA)

ENTE DI GESTIONE PER I PARCHI E LA BIODIVERSITA' DELTA DEL PO

COL SUPPORTO:

REGIONE CARABINIERI FORESTALE "EMILIA ROMAGNA" - UFFICIO TERRITORIALE PER LA BIODIVERSITA' DI PUNTA MARINA (RA)

Rev.	Descrizione:	Redatto:	Controllato	Approvato	Data:
0	EMISSIONE	EF	SN	GG	ago. 2017

ELABORATO:

PLANIMETRIA OPERE RIGIDE

Codice Intervento:	Data:	Codice Elaborato:
2013/06.05/78	18 agosto 2017	T_1003
Scala: 1:1000	File: T_1003.dwg	Revisione: 0